

PLAN MESSE 09

5. maj 2009

Marketenderiet Valby

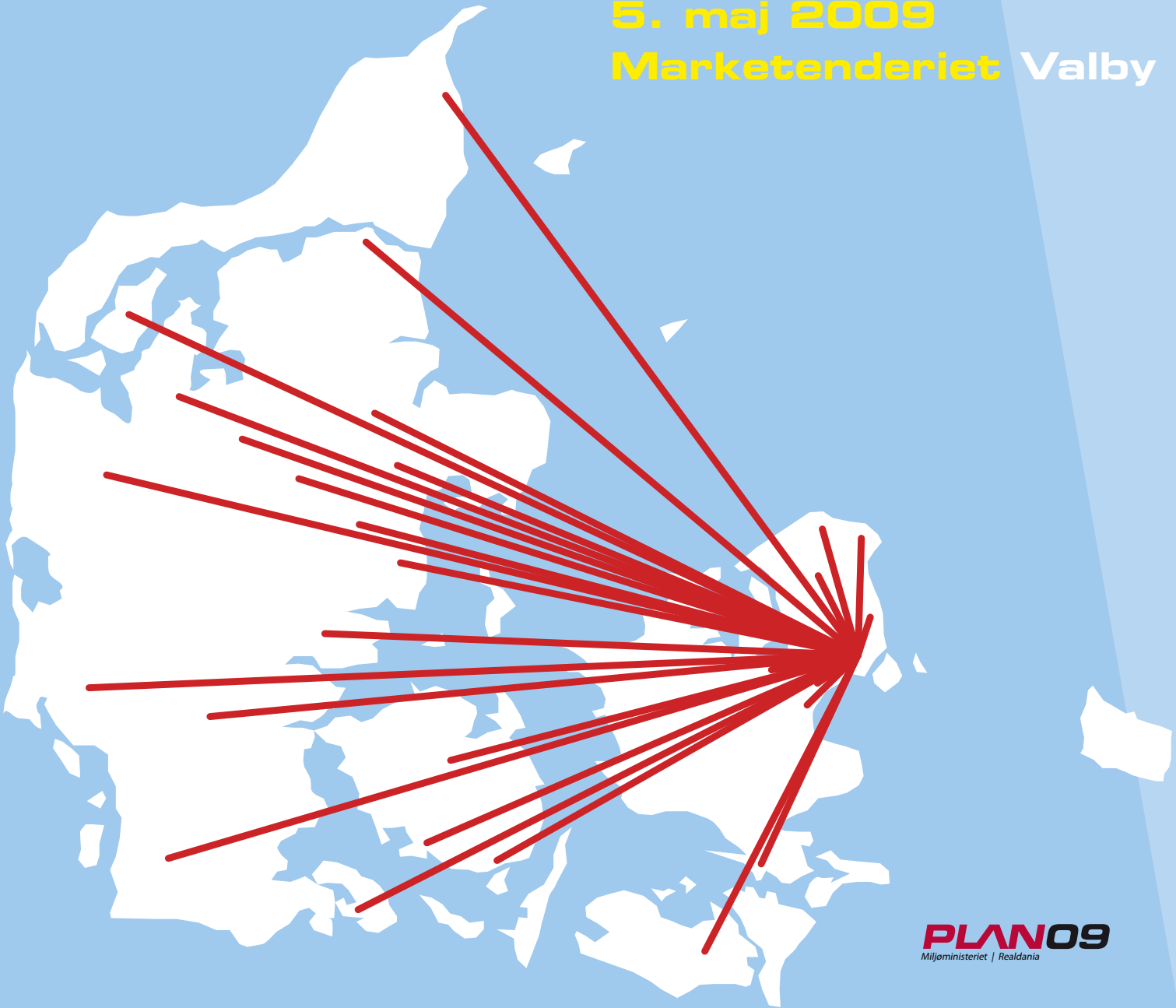

PLAN09
Miljøministeriet | Realdania

INTRO

VELKOMMEN til det sidste store Planog-arrangement.

På Planmesse09 er Planogs igangværende eksempelprojekter i centrum. De vil på standene øse af det overflødigshorn af viden, erfaringer og resultater, som de har skabt gennem det seneste års tid. Du får også mulighed for at blande dig i debatterne på Scenen, netværke og lege dig til ny læring. Vær indstillet på at gå efter det, der interesserer dig. På Planmesse09 får du kun det serveret, du selv opsøger.

Mængden af metoder og viden i og om dansk planlægning er enorm. De nye kommuneplaner er omfattende værker. Som Planog'ere vover vi den påstand, at tiden nu er inde til at forenkle kommuneplanlægningen – frem for at lægge endnu flere lag på. Der skal mere fokus på formidling af analyse-resultater og planer frem for endnu flere ord, hvis vi skal sikre, at planerne er i øjenhøjde med borgere og politikere.

Tiden er derfor også til at øve sig på at dele både viden og erfaringer på tværs af kommunerne. Eksempelprojekterne leverer inspirationen til denne opgave.

God fornøjelse på Planmesse09!

MESSEN

Planmesseog er en traditionel messe i den forstand, at der er flere sideløbende aktiviteter hele dagen. Du skal derfor indstille dig på at vælge, hvor du vil være hvornår, og indstille dig på, at du ikke kan nå alt. De fire sideløbende aktiviteter er:

STANDE, hvor du kan suge af eksempelprojekternes viden og erfaringer, særligt hvis du stiller spørgsmål.

SCENEN, hvor du kan høre oplæg og debattere.

LEGEPLADSEN, hvor du kan lege dig til ny læring.

CAFEEN, hvor du kan drikke kaffe i sofaen, mens du netværker og reflekterer over det, du har oplevet.

Læs mere i programmet og planlæg din dag på Planmesseog. Valget er dit.

Om standene

Eksempelprojekterne står klar med viden, erfaringer og resultater, som de har skabt gennem det seneste års tid. Det eneste du skal gøre, er at stille spørgsmål.

Find projekterne fordelt på de otte temaopdelte stande. Tjek projekternes træffetider, der indledes med en kort præsentation af projektet. Planlæg din rute, så får du den viden du har brug for. Du kan læse mere om hvert enkelt projekt: www.planog.dk/Projekter/

CAFEEN

Det er i Cafeen, du finder din kaffe/te. Det er Cafeen, som serverer frokost og det afsluttende glas – i det hele taget et sted, du må forbi! Cafeen møbleres til Planmesseog mageligt, så gå i Cafeen, når du trænger til at netværke eller til en pause fra messens mange aktiviteter.

På Scenen kan du høre fem skarpe indspark om og til plankulturen fra fem oplægsholdere, der kender til planlægning mest fra tilskuertribunen. Formen er oplæg, debat med spørgsmål og kommentarer, hvor en vært styrer slagets gang. Alt i alt intense 45 minutter x 5.

Der er et begrænset antal pladser på Scenen, og det foregår "først-efter-mølle"-princippet. Du kan ikke bestille billet eller reservere et sæde på forhånd.



DETAILHANDEL

10.00

10.10 - 10.55

Den digitale hverdag

– om populære teknologier til dialog og kommunikation med borgerne.

Med Anders Høeg Nissen, vært på DRs "Harddisken".

10.00 - 10.30 | **Fælles**

10.30-11.05 | **Faaborg-Midtfyn**

– mere byliv, stærkere detailhandel

11.00

11.15 - 12.00

En dag bliver de voksne

– om de unges syn på og forbrug af livet, omgivelserne og alt det øvrige de færdes i.

Med Søren Østergård, phd., leder af Center for Ungdomsstudier og Religionspædagogik

11.05 - 11.40 | **Randers**

– nye principper for butikker i bymidten

11.40 - 12.15 | **Vordingborg**

– mere byliv, stærkere detailhandel

12.00

Frokost

13.00

13.25 - 14.05

Oprør mod 'plejer'-kulturen

– om det er muligt at være lidt mere grænseoverskridende i dansk planlægning?

Med Michael Sloth, regionsdirektør for Kuben Management.

13.15 - 13.45 | **Fælles**

13.45 - 14.25 | **Vordingborg**

– mere byliv, stærkere detailhandel

14.00

14.15 - 15.00.

Nu ikke så forsigtig planlægger

– ud med konsensus og pænhed, ind med konflikter og debat!
Med Thorkild Nyholm, redaktør i DR Aktualitet og idémanden bag tv-programserien plan dk.

14.25 - 15.05 | **Randers**

– nye principper for butikker i bymidten

15.00

15.10 - 15.50.

Det interesserer kommunalpolitikeren i 2010

– om de emner, der sandsynligvis tvinger sig ind på den kommunalpolitiske dagsorden.

Med Roger Buch, lektor Danmarks Medie- og Journalisthøjskole.

15.05 - 15.45 | **Faaborg-Midtfyn**

– mere byliv, stærkere detailhandel

16.00



KLIMA OG MILJØ

10.00 - 10.30 | **Fælles**
 10.30 - 10.50 | **Albertslund** – arkitektur og klimavirkemidler i kommuneplanen
 10.50 - 11.10 | **Hedensted** – den fremtids-sikrede og klimatilpassede kommuneplan

11.10 - 11.30 | **Frederikshavn** – energi-besparelse og CO₂ neutrale transportløsninger
 11.30 - 11.50 | **Favrskov** – grundvands-beskyttende byudvikling
 11.50 - 12.15 | **Sønderborg** – klimafokuseret energiforsyning, transport og boligbyggeri

Frokost

13.15 - 13.45 | **Fælles**

13.45 - 14.10 | **Frederikshavn** – energi-besparelse og CO₂ neutrale transportløsninger

14.10 - 14.35 | **Favrskov** – grundvands-beskyttende byudvikling
 14.35 - 14.55 | **Sønderborg** – klimafokuse-ret energiforsyning, transport og boligbyggeri
 14.55 - 15.20 | **Hedensted** – den fremtids-sikrede og klimatilpassede kommuneplan

15.20 - 15.45 | **Albertslund** – arkitektur og klimavirkemidler i kommuneplanen



DET ÅBNE LAND

10.00 - 10.30 | **Fælles**
 10.30 - 11.05 | **Morsø** – sammenhæng mellem turisme, landskaber, natur og kulturhistorie

11.05 - 11.40 | **Skive** – dialog om område-planer i det åbne land
 11.40 - 12.15 | **Viborg** – bynære land-skaber i kommuneplanlægningen

Frokost

13.15 - 13.45 | **Fælles**

13.45 - 14.25 | **Skive** – dialog om områ-deplaner i det åbne land

14.25 - 15.05 | **Viborg** – bynære land-skaber i kommuneplanlægningen

15.05 - 15.45 | **Morsø** – sammenhæng mellem turisme, landskaber, natur og kulturhistorie.

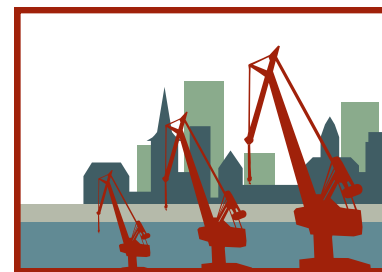

BYOMDANNELSE

10.00 - 10.30 | **Fælles**
 10.30 - 11.05 | **Helsingør** – udvalgte byområdets særlige potentiale for for-tætning og udvikling

11.05 - 11.40 | **Hillerød** – nye partner-skaber og udbygningsaftale i Stations-zonen
 11.40 - 12.15 | **Roskilde** – fortætning og byudvikling i sammenhæng med den kollektive trafik

Frokost

13.15 - 13.45 | **Fælles**

13.45 - 14.25 | **Hillerød** – nye partner-skaber og udbygningsaftale i Stations-zonen

14.25 - 15.05 | **Roskilde** – fortætning og byudvikling i sammenhæng med den kollektive trafik

15.05 - 15.45 | **Helsingør** – udvalgte byområdets særlige potentiale for for-tætning og udvikling

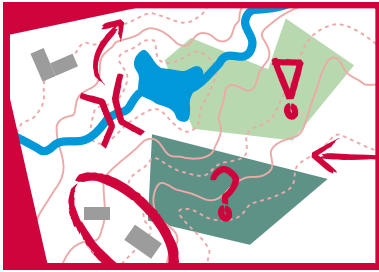

ANALYSER OG KORTLÆGNING

10.00 - 10.30 | **Fælles**

10.30 - 11.05 | **Aalborg** – nyt syn på byernes roller

11.05 - 11.40 | **Køge** – scenarier for boligpolitik og kommuneplan

11.40 - 12.15 | **Odense** – planprincipper i rammedelen

Frokost

13.15 - 13.45 | **Fælles**

13.45 - 14.25 | **Køge** – scenarier for boligpolitik og kommuneplan

14.25 - 15.05 | **Odense** – planprincipper i rammedelen

15.05 - 15.45 | **Aalborg** – nyt syn på byernes roller

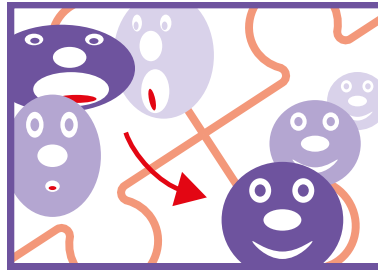

METODER TIL DIALOG

10.00 - 10.30 | **Fælles**

10.30 - 10.55 | **Skanderborg** – spilmetoder kvalificerer den dialogbaserede planlægning

10.55 - 11.20 | **Svendborg** – udvikling af metoder til kvalitetsdiskussioner

11.45 - 12.15 | **Vejen** – ny fælles og efterspørgselsorienteret plankultur

Frokost

13.15 - 13.45 | **Fælles**

13.45 - 14.15 | **Svendborg** – udvikling af metoder til kvalitetsdiskussioner

14.45 - 15.15 | **Skanderborg** – spilmetoder kvalificerer den dialogbaserede planlægning

15.15 - 15.45 | **Vejen** – ny fælles og efterspørgselsorienteret plankultur



MOTORVEJE

10.00 - 10.30 | **Fælles**

10.30 - 10.55 | **Sønderborg** – motorvejsnære erhvervsområder*

10.55 - 11.20 | **Silkeborg** – sammenhæng mellem motorvej, by og landskab

11.20 - 11.45 | **Guldborgsund** – motorvejsnære erhvervsområder*

11.45 - 12.15 | **Lolland** – motorvejsnære erhvervsområder*

Frokost

13.15 - 13.45 | **Fælles**

13.45 - 14.15 | **Silkeborg** – sammenhæng mellem motorvej, by og landskab

14.15 - 14.45 | **Guldborgsund** – motorvejsnære erhvervsområder*

14.45 - 15.15 | **Lolland** – motorvejsnære erhvervsområder*

15.15 - 15.45 | **Sønderborg** – motorvejsnære erhvervsområder*

*dialogværktøj, formgivning og planmetode til motorvejsnære erhvervsområder

LEGEPLADSEN

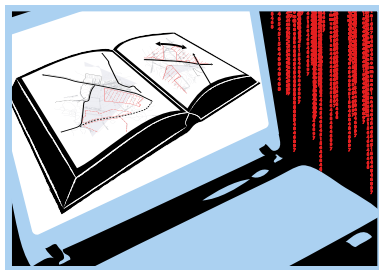

DIGITALE KOMMUNEPLANER

Leg dig til læring på Legepladsen, der er bemandet med to erfarne legetanter: Christina Steensgaard Høyer og Karin Krogh. Formiddagens program gentages om eftermiddagen, så hold øje med de to forskellige tidspunkter.

10.00 - 11.00 | **Tønder***
10.00 - 11.00 | **Frederikshavn****
10.00 - 11.00 | **Gribskov*****

10.10 - 10.30 og 13.25 - 13.50
Networking på Americansk!

En introduktion til redskaber og færdselsregler med fokus på effektivt at skabe interesse for dig og dit projekt, og dermed skabe en platform for at tage kontakten op igen senere.

11.00 - 12.00 | **Struer***
11.00 - 12.00 | **Rudersdal****
11.00 - 12.00 | **Haderslev*****

10.40 - 11.00 og 14.00 - 14.25
Speednetworking

En nem og effektiv mulighed for at lære mange nye mennesker at kende på kort tid. Og så er bonus, at man samtidig bliver god til at introducere sig selv.

Frokost

11.10 - 11.30 og 14.50 - 15.15
Elevatortalen

Skær dit budskab ned til 27 ord, forklar om dit kommende projekt, inden elevatoren når på 4. sal, så tilhøreren vil høre mere! I en elevatortale er fokus på ordvalg og intensitet.

13.15 - 14.00 | **Holstebro***
13.15 - 14.00 | **Høje Tåstrup****
13.15 - 14.00 | **Faaborg-Midtfyn*****

11.40 - 12.00 og 15.30 - 15.50
Kan du tale kropssprog?

Introduktion til kropssprogets ABC: Bliv klog på signalernes betydning, og på hvordan et klart og tydeligt kropssprog giver konkrete resultater for din kommunikation.

14.00 - 14.45 | **Tønder***
14.00 - 14.45 | **Holbæk****
14.00 - 14.45 | **Gribskov*****

11.00 og 14.00
Lær at spille KOMPAS med udviklingsdirektør Johan Galster, Idébureau 2+1 og de unge planlæggere. KOMPAS er et værktøj til planlæggere, der vil arbejde med strategisk planlægning i hverdagen. Oplagt til at blive skarp på kommunens formål med fx borgerinddragelse. KOMPAS er udviklet af Plan09, Idébureau 2+1 og partnere. Læs mere: www.plan09.dk/kompas

14.45 - 15.45 | **Struer, Holstebro***
14.45 - 15.45 | **Frederikshavn, Rudersdal, Høje Tåstrup, Holbæk****
14.45 - 15.45 | **Haderslev, Faaborg-Midtfyn*****

På Legepladsen er du hele dagen velkommen til at sætte dig ved et af bordene med en makker, og opfriske dine strategiske kompetencer med et parti skak eller en omgang Kalaha!

* Strukturdiagram og prototyper
** Softwarevalg og projektledelse
*** Skriv til nettet og kortvisning

10.00

11.00

12.00

13.00

14.00

15.00

16.00

Plan09 efter 09

Plan09 lukker ved udgangen af 2009. Forinden er der en række publikationer i støbeskeen, som ser dagens lys inden sommeren. Dels fagpublikationer om fx klimaberegninger og boligpolitik i kommuneplanlægningen. Dels publikationer om plankultur målrettet forskellige målgrupper.

Samtidig sætter vi alt ind på en brugervenlig opsamling af eksempelprojekternes erfaringer, viden og resultater. Det hele bliver tilgængeligt på www.plan09.dk. Vi udsender sidst på året en publikation, der giver dig et overblik over projekternes metoder og erfaringer. Du kan altid finde det udførlige materiale på vores hjemmeside.

Og endelig arbejder vi på, at hjemmesiden videreføres efter 2009. Mere herom når detaljerne er på plads.

PLAN09
Miljøministeriet | Realdata

Sekretariatet
Haraldsgade 53
2100 København Ø
Tel 72 46 26 52
www.plan09.dk