

# Kommunale udfordringer i planlægningen for landbrugslandet



*Kontorchef*

*Sune Impgaard Schou*

*Miljøstyrelsen*

*Oktober 2007*

# Hvem i staten har ansvaret for planlægningen for landbrugslandet?

---

- Husdyrgodkendelsesloven (MST)
  - VVM, landzoneregler og godkendelse af husdyrbrug
  - Basisbeskyttelse mens vi venter ...
- Kommuneplanlægningen (BLST)
- Landbrugslov, landdistriktsprogram, mv. (FVM)

# Nitratklasser

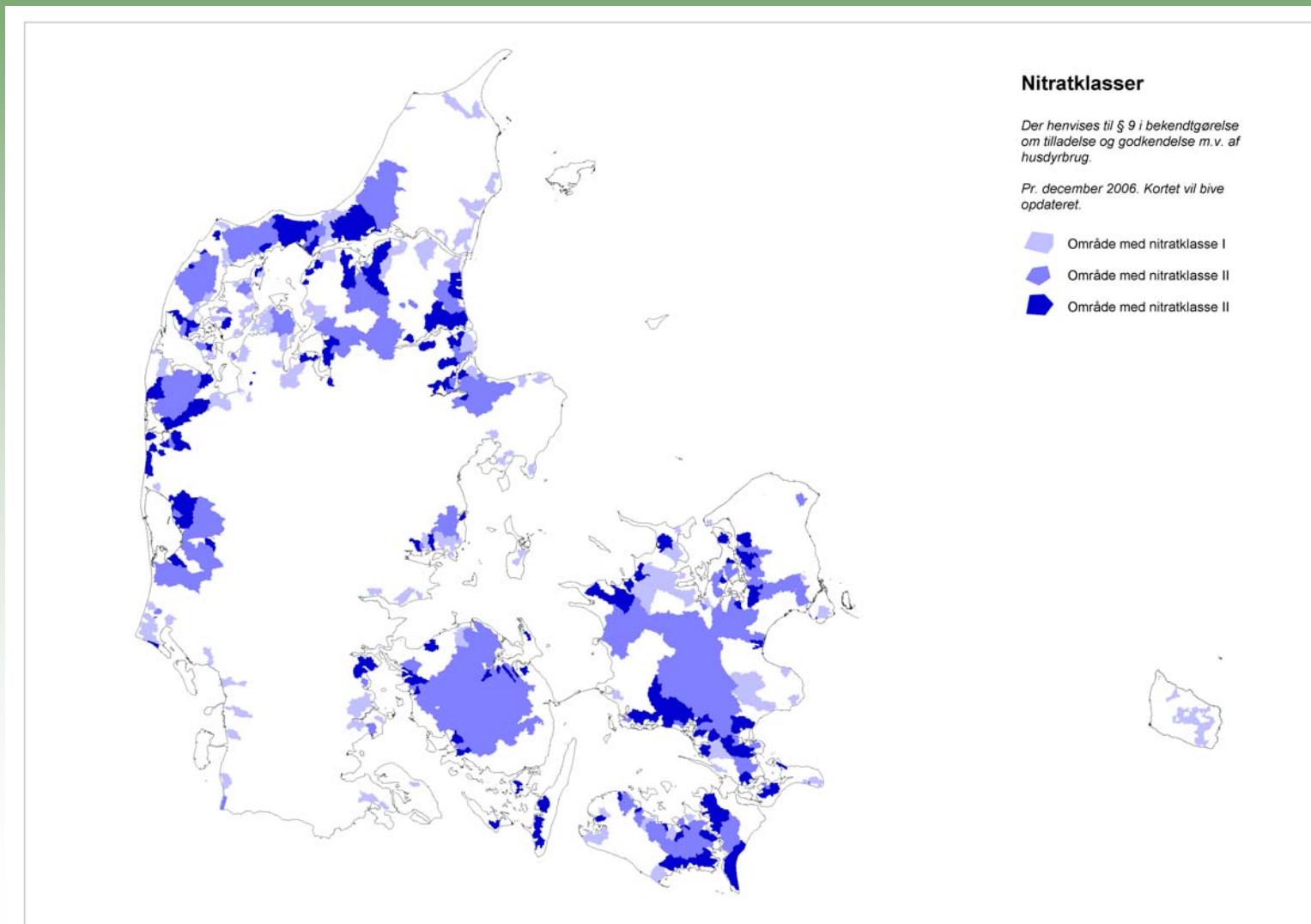

# Kortværk, fosfor

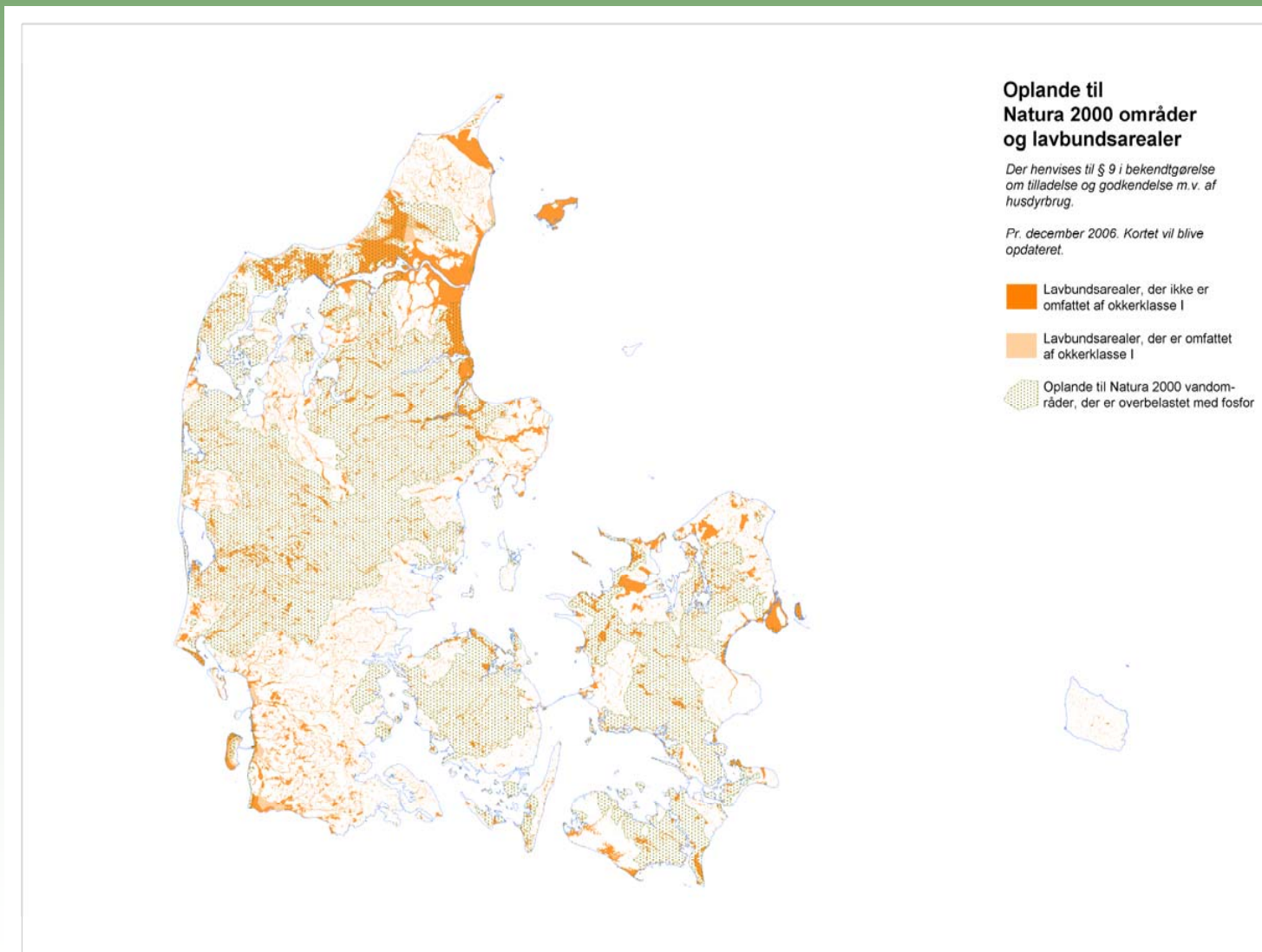

# Kortværk, ammoniak

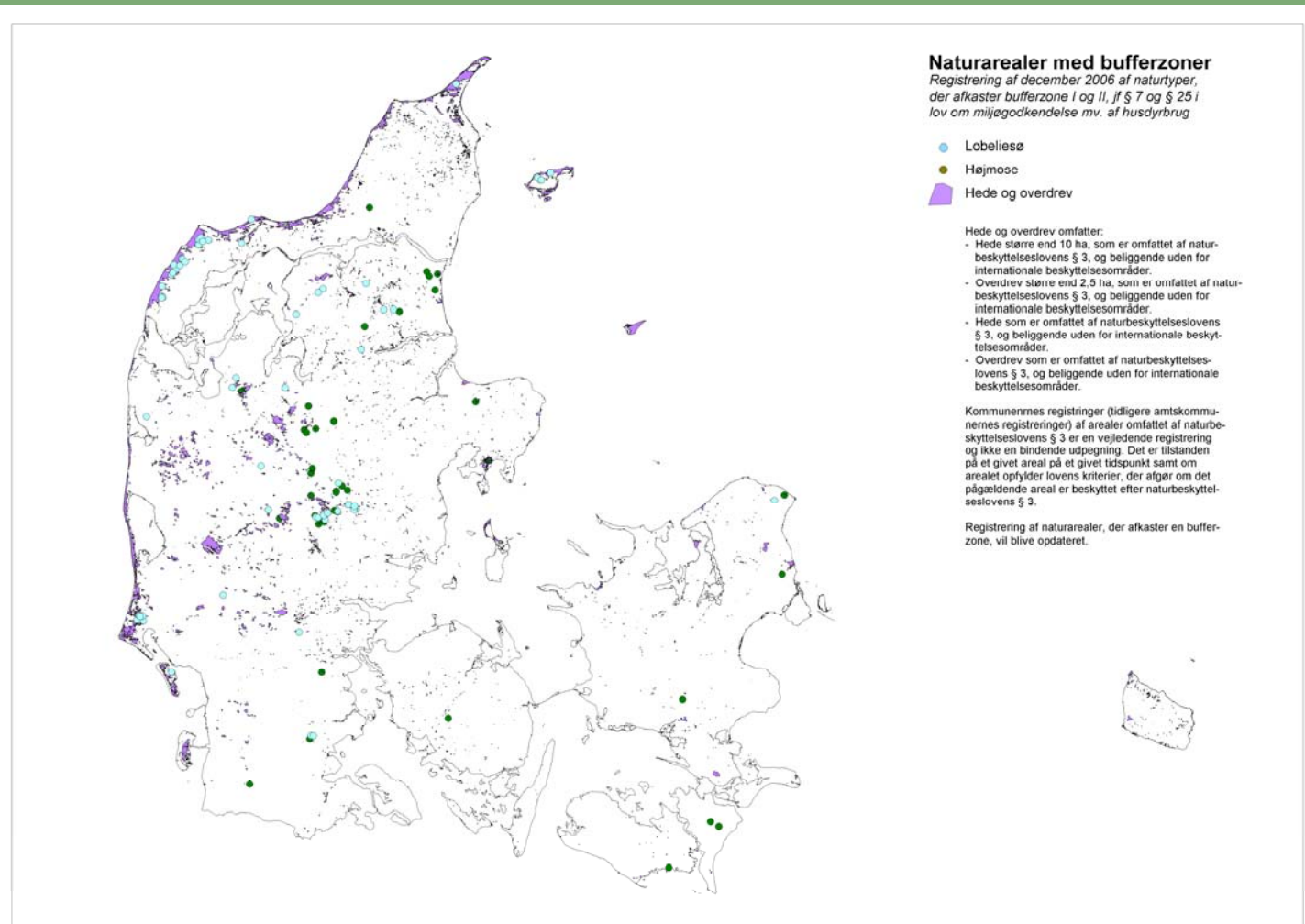

# Beskyttelsesniveau, landskab



**Nyt landbrugsbyggeri bør opføres i tilknytning til ejendommens hidtidige bebyggelsesarealer.**

*Kommunen skal konkret vurdere om der er en særlig begrundelse for at fravige dette udgangspunkt.*



A photograph of a rural landscape. In the foreground, there is a field with distinct rows of tilled earth. In the middle ground, a tall utility pole stands prominently. In the background, there are several buildings, including a red barn and a white structure, under a cloudy sky.

***Nye bygninger: Knyt til de eksisterende bygninger***





***Nye bygninger: Knyt til de eksisterende bygninger***



*Fritliggende bygninger: Indpas i terræn og landskabselementer*



*Nye bygninger: Knyt til de eksisterende bygninger*



*Fritliggende bygninger: Indpas i terræn og landskabselementer*



*Nye bygninger: Knyt til de eksisterende bygninger*





***Fritliggende bygninger: Indpas i terræn og landskabselementer***



***Nye bygninger: Knyt til de eksisterende bygninger***



***Flere fritliggende bygninger: Vælg ensartet byggerstil***



*Fritliggende bygninger: Indpas i terræn og landskabselementer*



*Nye bygninger: Knyt til de eksisterende bygninger*



*Flere fritliggende bygninger: Vælg ensartet byggerstil*





***Fritliggende bygninger: Indpas i terræn og landskabselementer***



***Nye bygninger: Knyt til de eksisterende bygninger***



***Flere fritliggende bygninger: Vælg ensartet byggerstil***

***Store bygninger: Brug dæmpede farver***





*Fritliggende bygninger: Indpas i terræn og landskabselementer*



*Nye bygninger: Knyt til de eksisterende bygninger*



*Flere fritliggende bygninger: Vælg ensartet byggerstil*

*Store bygninger: Brug dæmpede farver*





*Fritliggende bygninger: Indpas i terræn og landskabselementer*



*Nye bygninger: Knyt til de eksisterende bygninger*



*Store bygninger: Brug dæmpede farver*



*Flere fritliggende bygninger: Vælg ensartet byggestil*



*Standardhaller: Tilpas udseendet til stedet*



# Beskyttelsesniveau, landskab



**Nyt landbrugsbyggeri bør opføres i tilknytning til ejendommens hidtidige bebyggelsesarealer.**

*Kommunen skal konkret vurdere om der er en særlig begrundelse for at fravige dette udgangspunkt.*

**Fx påvirkningen på:**

- **Landskabsbilledet**
- **Geologiske interesser**
- **Rekreative interesser**
- **Kulturmiljøer**
- **Bevaringsværdige landsbyer**
- **Kirkeomgivelser**

# Kommuneplanen



Kommuneplanen skal indeholde retningslinjer for blandt andet:

- Fritidsformål
- Jordbrugsinteresser
- Lavbundsarealer
- Naturbeskyttelsesinteresser
- Kulturhistoriske værdier
- Landskabsværdier
- Geologiske værdier
- Arealanvendelse i kystnærhedszonen

*Kommuneplanen er et vigtigt grundlag for vurdering ved lokalisering af byggeri.*

# Retningslinjer for landskabet, eksempel

Fig. 8.1.2

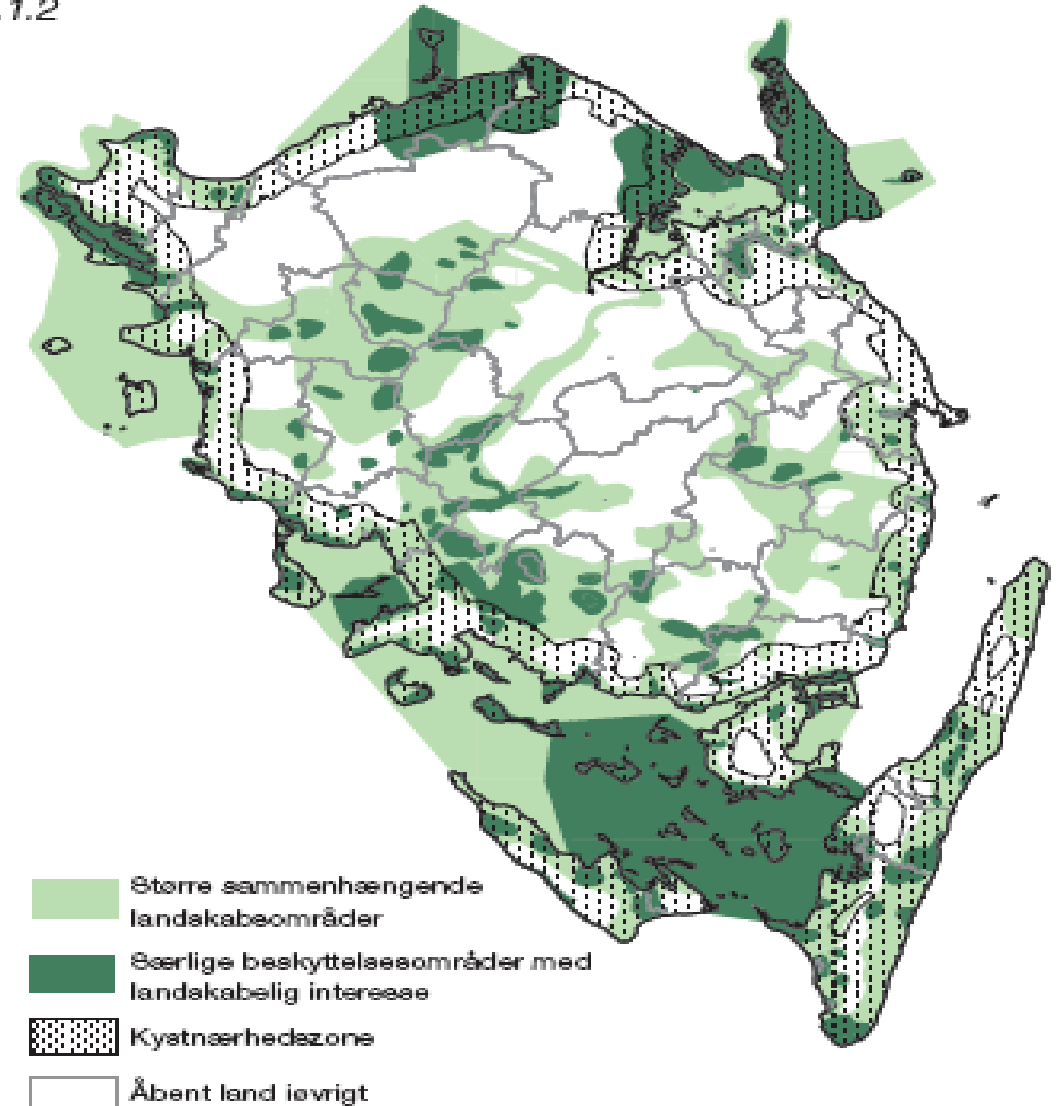

# Kommuneplanen & lokalisering



- "Kommuneplanen kan indeholde retningslinjer for ... beliggenheden af arealer til lokalisering af landbrugets driftsbygninger og –anlæg inden for de udpegede særligt værdifulde landbrugsområder."

*Planlovens § 11 b, stk. 2*

# Arealinteresserne og jordbrug

MILJØMINISTERIET  
Oversigt over  
statslige interesser i  
kommuneplanlægningen – 2009



- Tilstrækkelige arealer
- Begrænse udlæg til andre formål
- Undgå konflikter ved husdyrbrug
- Klare grænser mellem by og land
- Arbejdspladser og boliger i landdistrikterne
- Bevare natur- og landskabsværdierne

*Målene vedr. jordbrug for kommuneplanerne i: "Oversigten over statslige interesser i kommuneplanlægningen – 2009".*

# Sammenfatning dilemmaer - landskab



- Skal landbrugsbygninger overholde æstetiske mindstekrav?
  - Hvor høje bygninger skal vi acceptere?
  - Hvor store, samlede bygningsmasser skal vi acceptere i det åbne land?
  - Kan husdyrindustri indpasses i alle typer af landskaber?
  - Hvad skal der ske med de overflødiggjorte landbrugsbygninger, der ikke kan anvendes til andre formål
- Skal vi udlægge zoner for nye landbrugsindustrier?

---

**Øvrige husdyrgodkendelser**  
**Husdyrgodkendelser og kommunal**  
**planlægning**

# Udfordringer - lugt

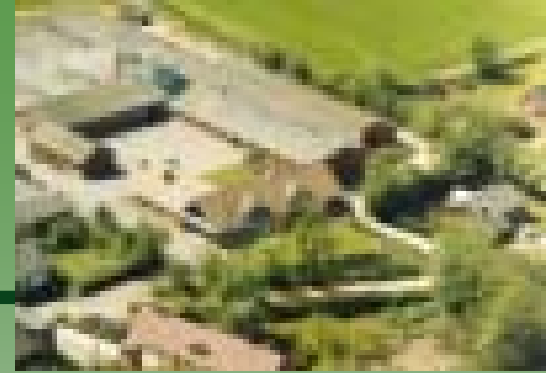

- Husdyrbrugeren bor ikke her!
- Mere velfærd, mindre accept af lugt!
- Husdyrproduktionen ud af landsbyen, men hvorhen?
- Byudvikling/sommerhuse op til husdyrbrug?
- Forhindrer de nye bindende lugtkrav lugtgener?



# Udfordringer – vand og natur

Får vi det hele foræret af vandstigninger, dårlig økonomi og ekstensivering, eller skal der planlægning til?

Salgspriser for korn, raps, ærter og spisekartofler efter tid.  
Hvede. (Kr. pr. 100 kg)

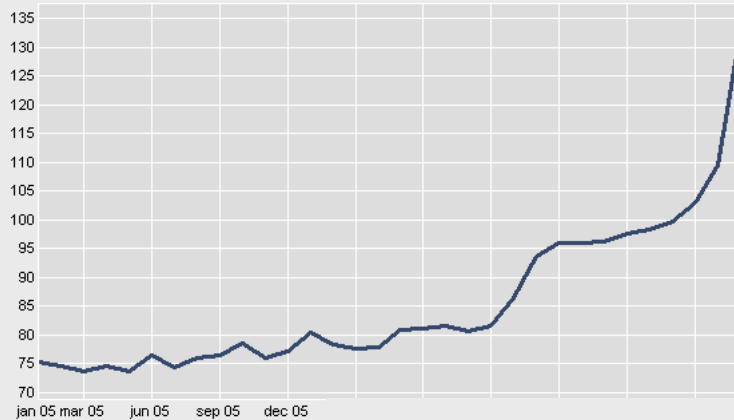

© Danmarks Statistik

Salgspriser for korn, raps, ærter og spisekartofler efter tid.  
Raps. (Kr. pr. 100 kg)

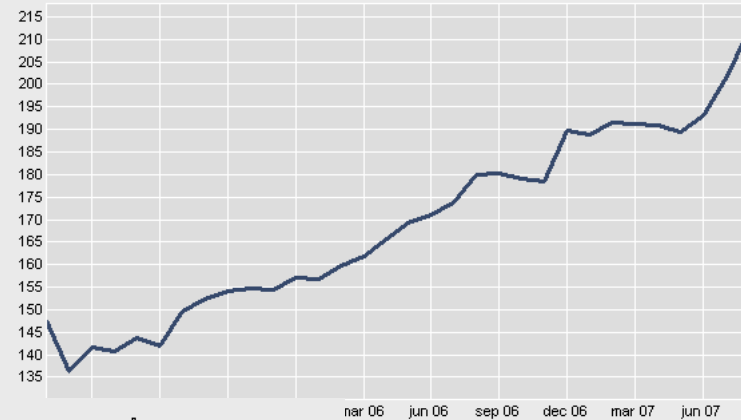

nov 06 jun 06 sep 06 dec 06 mar 07 jun 07

Mængde- og prisindeks for animalske landbrugsprodukter (måned) efter tid.

Prisindeks 2000=100, Kvæg. (-)

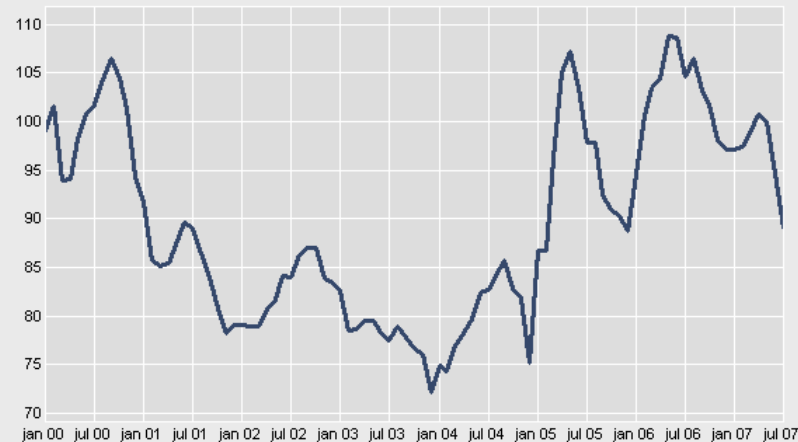

© Danmarks Statistik

# Dilemmaer - Natur



- Skal kommunen koncentrere krav til de områder, hvor kommunen selv eller andre gør en aktiv naturgenopretning og plejeindsats?
- Skal de ekstensive landbrugsformer understøttes, så de bidrage til den nødvendige naturpleje af enge, overdrev og andre værdifulde naturområder?

# Udfordringer – miljøteknologi

Maabjerg BioEnergy A/S

Senarie E  
Figur 5

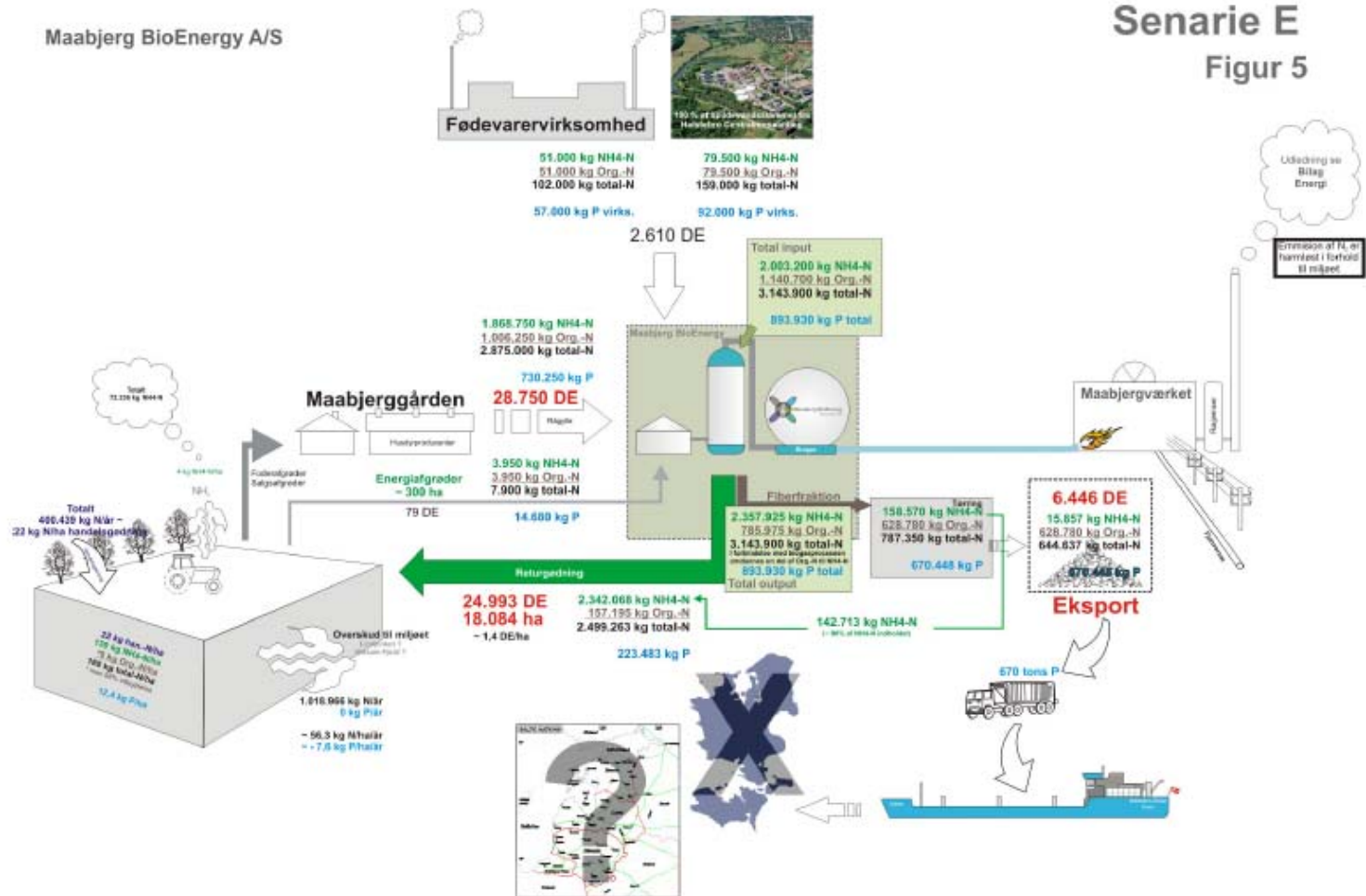

# Industrilandbruget



## RCM Covered Lagoon Digester

Startup summer 2003

Odor Control Flare

La Ramirana, Chile

20,000 Sows +

40,000 wean – finish

- Planlæg som for industri
- Regeringen vil analysere megabrug

# Nye redskaber til kommunerne

---

## Ny husdyrgodkendelseslov

- Råderum for teknologi, landskabsværdierne, de lokale og regionale naturværdier

## Kommuneplanerne

- Udpege værdifulde landbrugsområder
- Udpege områder for lokalisering af landbrugsbygninger
- Udpege områder med værdifulde landskaber, naturområder og kulturmiljøer

## Partnerskaber

- Erhvervsstrategier, fx for landbruget?
  - Hvilke erhvervstyper vil vi have, og hvor skal de ligge?
  - Behov for at bringe kompetencerne sammen?
  - Hvordan tage udfordringerne omkring klimaspørgsmålene op?